

L'anagrafe canina

I gattili



PRESIDIO MULTIZONALE DI PROFILASSI
POLIZIA VETERINARIA DI ALESSANDRIA E ASTI



**CORSO per ADDETTI ai CANILI ed alla CATTURA
dei CANI LIBERI VAGANTI**

7 e 14 ottobre 2022

Dott. MAURO SARACCO
A.S.L. "AL" di Alessandria
Servizio Veterinario
Area A - Sanità Animale

Presidio Multizonale di Profilassi e Polizia Veterinaria di Alessandria e Asti

msaracco@aslal.it

Legge Regionale n. 34/93 del 26/07/93
DPGR n. 4359 del 11/11/93 (Reg. Att.)



PRESIDIO MULTIZONALE DI PROFILASSI
POLIZIA VETERINARIA DI ALESSANDRIA E ASTI



Benessere animale

Responsabilità del detentore

Randagismo

Canili

Associazioni protezionistiche

Accordo Stato/Regioni 06/02/03

Microchip come unico sistema ufficiale di identificazione dei cani, a decorrere dal 1° gennaio 2005.

Creazione di una banca dati informatizzata, su base regionale o provinciale.

Attivazione di una banca dati nazionale istituita presso il Ministero della salute (**Anagrafe canina nazionale**), alla quale confluiscono i dati delle anagrafi regionali.

L. R. del 19 luglio 2004, n. 18

L. R. del 4 luglio 2005, n. 9 (modifiche)

Abrogazione della Legge Regionale 20/92 (Istituzione dell'anagrafe canina)



PRESIDIO MULTIZONALE DI PROFILASSI
POLIZIA VETERINARIA DI ALESSANDRIA E ASTI



Identificazione elettronica degli animali d'affezione (microchip).

Banca dati informatizzata

Gestione della nuova anagrafe canina informatizzata ai Servizi Veterinari delle ASL.



PRESIDIO MULTIZONALE DI PROFILASSI
POLIZIA VETERINARIA DI ALESSANDRIA E ASTI



Istituzione e gestione anagrafe canina

Identificazione dei cani

Inserimento dati nella B.D.R.

Verifica del livello di attuazione della legge

Vigilanza integrativa

Rilievo dati identificativi cani vaganti
catturati



PRESIDIO MULTIZONALE DI PROFILASSI
POLIZIA VETERINARIA DI ALESSANDRIA E ASTI



I proprietari di cucciolate devono fare identificare i cuccioli prima di cederli, o comunque entro 60 giorni dalla nascita

La cessione di un cucciolo, per legge, non deve avvenire prima di 60 giorni dalla nascita, periodo minimo fisiologicamente indispensabile di contatto fra cucciolo e madre.

Compiti dei detentori dei cani



PRESIDIO MULTIZONALE DI PROFILASSI
POLIZIA VETERINARIA DI ALESSANDRIA E ASTI



**L'acquisizione,
la variazione della sede di
detenzione,
devono essere segnalati
al Servizio Veterinario ASL (entro 15
giorni)**

E tutti gli altri dati inseriti all'atto dell'iscrizione



Nascita

Il proprietario/detentore di una fattrice deve far identificare tramite microchip ed iscrivere i cuccioli all'anagrafe canina regionale entro 60 giorni dalla nascita e comunque prima della loro cessione.



PRESIDIO MULTIZONALE DI PROFILASSI
POLIZIA VETERINARIA DI ALESSANDRIA E ASTI



CESSIONE / ACQUISIZIONE

Chiunque intenda, a qualsiasi titolo, detenere un cane è tenuto ad accertarsi preliminarmente della registrazione e identificazione dello stesso.

Se il cane acquistato è già stato identificato è necessario segnalare al Servizio Veterinario il cambio di proprietà dell'animale (entro 15 giorni).



CAMBIO DEL LUOGO DI DETENZIONE DEL CANE

Il trasferimento della residenza del proprietario o del luogo di detenzione abituale del cane va segnalato all'ASL territorialmente competente mediante autocertificazione (entro 15 giorni).



PRESIDIO MULTIZONALE DI PROFILASSI
POLIZIA VETERINARIA DI ALESSANDRIA E ASTI





PRESIDIO MULTIZONALE DI PROFILASSI
POLIZIA VETERINARIA DI ALESSANDRIA E ASTI



INTRODUZIONE DA FUORI REGIONE

I cani identificati al di fuori del territorio regionale che vengono introdotti stabilmente in Piemonte devono essere registrati sul sistema anagrafico regionale presso il Servizio Veterinario dell'ASL competente per territorio.

Compiti del Veterinario Libero Professionista



PRESIDIO MULTIZONALE DI PROFILASSI
POLIZIA VETERINARIA DI ALESSANDRIA E ASTI



Informazione al proprietario

Identificazione/registrazione animale

Segnalazione al Servizio Veterinario ASL per i cani che richiedono una valutazione comportamentale

Segnalazione al Sindaco e al S. V. ASL sospetto avvelenamento



ARVET LOGIN

accessibile solo agli addetti ai lavori:

- Servizi Veterinari;
- Comuni;
- Veterinari Liberi professionisti;
- Gestori canili;
-

A CHI PRESENTARE LA DOMANDA ??

ARVET PIEMONTE - accessibile a tutti



PRESIDIO MULTIZONALE DI PROFILASSI
POLIZIA VETERINARIA DI ALESSANDRIA E ASTI





Anagrafe Regionale Veterinaria

SARACCO MAURO

AZIENDA SANITARIA LOCALE AL

EX ASL 20

[HOME](#)

[LOGOUT](#)

Servizio

Tabelle

Anagrafi

Profilassi

Piani

Controllo

Animali d'affezione

Controlli ufficiali

Diritti veterinari

Farmaco sorveglianza

Piano controllo selvatici



Scelta Servizio Veterinario Attivo

Scelta del servizio veterinario su cui si intende lavorare. Tutti i dati registrati da ora in poi verranno attribuiti al servizio veterinario scelto in questo programma.



Totale pagine 1. Totale record: 3

Servizio Veterinario

AZIENDA SANITARIA LOCALE AL - EX ASL 20

AZIENDA SANITARIA LOCALE AL - EX ASL 21

AZIENDA SANITARIA LOCALE AL - EX ASL 22

SAC

Animali d'affezione

Anagrafe Privati

Anagrafe Animali d'affezione

Anagrafe canili e gattili

Colonie feline

Comuni

Strutture Veterinarie

Identifica animale d'affezione

Identif. gatto colonia felina

Import microchip

Registra microchip giacenti

Gestione microchip

Ricerca morsicature

Registra morsicatura

Trasferimento totale cani

Gestione canili

Stampe

Statistiche





Strumenti

- [Ricerca animali d'affezione](#)
- [Canili pubblici](#)
- [Altri canili](#)
- [Cani adottabili](#)
- [Animali smarriti](#)

Segnalazioni del cittadino

- ~~[Smarriti](#)~~
- ~~[Ritrovamenti](#)~~
- [Decessi](#)

Relazione uomo-cane

- [Video-tutorial](#)

Collegamenti

- [Servizi Veterinari ASL](#)
- [Banca Dati Nazionale](#)



PRESIDIO MULTIZONALE DI PROFILASSI
POLIZIA VETERINARIA DI ALESSANDRIA E ASTI



Ricerca privati



Codice fiscale	<input type="text"/>
Cognome e nome	<input type="text"/>
ASL	<input type="text" value="v"/>
Servizio veterinario	<input type="text" value="v"/>
Stato	<input type="text" value="v"/>
Regione	<input type="text" value="v"/>
Provincia	<input type="text" value="v"/>
Comune	<input type="text" value="v"/>
Indirizzo	<input type="text"/>

Cerca

Ricerca animali di affezione



Specie

GATTI - FURETTI

Microchip

Tatuaggio o codice identificativo
provvisorio

Sesso

Numero passaporto

Razza

Evento

Cerca

https://www.regione.piemonte.it/web/temi/sanita/veterinaria-salute-alimentare/anagrafe-canina-regionale-0



segui su    

ricerca sul sito



L'Amministrazione

Temi

Servizi

RipartiPiemonte

PiemonteInforma

Piemonte da Vivere

Anagrafe canina regionale



[Scopri tutti i servizi](#) 

Menu strumenti

[Schede informative](#)

[Servizi online](#)

[Normativa](#)

[Modulistica](#)

[Notizie](#)

[Progetti](#)

Naviga per argomenti

[Sanità](#)



Anagrafe Regionale degli Animali d'Affezione

Strumenti

[Ricerca animali d'affezione](#)

[Canili pubblici](#)

[Altri canili](#)

[Cani adottabili](#)

[Animali smarriti](#)

Segnalazioni del cittadino

[Smarrimenti](#)

[Ritrovamenti](#)

[Decessi](#)

Relazione uomo-cane

[Video-tutorial](#)

Collegamenti

[Homepage](#)

[Servizi Veterinari ASL](#)

[Banca Dati Nazionale](#)

L'anagrafe degli animali d'affezione è il sistema informativo in cui sono registrati cani, gatti e furetti, presenti sul territorio della Regione Piemonte.

L'anagrafe si fonda sull'identificazione degli animali d'affezione tramite microchip, che viene applicato da un Medico Veterinario per via sottocutanea.

L'identificazione dei **cani** con il microchip è obbligatoria per i cuccioli entro i sessanta giorni dalla nascita e comunque prima della loro cessione.

L'identificazione dei **gatti** è invece su base volontaria, ad esclusione dei gatti per cui viene richiesto il passaporto U.E. e dei gatti delle colonie che vengono sterilizzati.

L'identificazione dei **furetti** è su base volontaria ma è obbligatoria ai fini del rilascio del passaporto U.E. per animali d'affezione.

L'identificazione e l'iscrizione nell'anagrafe possono essere effettuati da:

- Medici veterinari delle Aziende Sanitarie Locali;
- Medici veterinari liberi professionisti accreditati.

La registrazione informatizzata dei cani è stata avviata nel 2004, quella di gatti e furetti nel 2015.

La consultazione della banca dati collegata all'anagrafe è libera. Digitando il codice a 15 cifre del microchip o, per i cani nati prima del 2004, il codice del tatuaggio, si viene indirizzati agli sportelli dei [Servizi Veterinari delle ASL](#) a cui fare riferimento per rintracciare il proprietario. È possibile effettuare la lettura del codice del microchip presso i Servizi Veterinari della ASL, presso le Polizie locali e presso gli ambulatori veterinari privati muniti dell'apposito lettore.

[Consulta la banca dati regionale](#) dell'anagrafe degli animali d'affezione.

Censimento della popolazione degli animali d'affezione

L'aggiornamento del numero dei cani, dei gatti e dei furetti identificati e registrati in anagrafe avviene in tempo reale.



Ricerca animali d'affezione in anagrafe

Per verificare la registrazione di un animale d'affezione occorre digitare il codice a 15 cifre del microchip o quello del tatuaggio nell'apposito spazio. La lettura del codice del microchip può essere effettuata presso i Servizi Veterinari delle ASL o presso gli ambulatori veterinari privati muniti di apposito lettore.

Se l'animale d'affezione ricercato risiede in Piemonte, verranno visualizzate le informazioni segnaletiche dell'animale e i riferimenti utili per contattare il Servizio Veterinario dell'ASL sede di avvenuta registrazione nell'anagrafe.

Tipo di codice Microchip Tatuaggio

Codice:

Ricerca

Se il codice dell'identificativo non risulta in banca dati regionale è possibile proseguire la ricerca attraverso la banca dati nazionale dell'anagrafe canina.

I cani residenti in Piemonte precedentemente identificati con il tatuaggio (il codice riporta il numero della ex U.S.S.L., la sigla della provincia e un numero progressivo es. 44TO23473 oppure, per i più recenti, il numero della ASL, la sigla della provincia e un numero progressivo es. 10TO3620) che non risultano in banca dati regionale (ad eccezione di quelli residenti nel Comune di Torino) possono essere rintracciati contattando i [Servizi Veterinari delle ASL competenti](#).

imenti

Ricerca animali d'affezione

Canili pubblici

Altri canili

Cani adottabili

Animali smarriti

Segnalazioni del cittadino

Smarriti

Ritrovamenti

Decessi

Adozione uomo-cane

Video-tutorial

Legamenti

Homepage

Servizi Veterinari ASL

Banca Dati Nazionale

Amministrazione

Anagrafe Regionale degli Animali d'Affezione

Canili pubblici

Conoscere la distribuzione dei servizi pubblici per la custodia dei cani vaganti è importante per svariate ragioni:

* per chi ha smarrito il proprio animale e vuole verificare al più presto se sia stato ritrovato dai servizi di sorveglianza sul randagismo e riportato in uno dei canili della zona;

- per chi vorrebbe un cane e decide di rivolgersi ai canili pubblici attraverso il Servizio Veterinario dell'ASL che controlla la salute dei trovatelli, verifica che non abbiano un proprietario e dà indicazioni sul temperamento dell'animale e sulla sua idoneità all'affido.

Attraverso **ARVETPIEMONTE**, il sito pubblico regionale della veterinaria, è possibile ricercare i canili di [prima accoglienza](#) e [rifugio](#) e conoscere di ciascuno l'ubicazione, i recapiti telefonici, l'indirizzo e-mail e, qualora presente, il sito web.

Per avere informazioni più dettagliate sui canili di prima accoglienza, ad esempio le prestazioni offerte, vedere alcune fotografie che ne evidenziano i punti di forza e le criticità, è possibile consultare il manuale [I canili del Piemonte: guida per i servizi di custodia, ricerca e affidamento dei cani smarriti e randagi](#)

Consulta l'elenco dei canili:

- [di prima accoglienza](#)
- [rifugio](#)

Ricerca cani adottabili

Questa sezione del sito è dedicata a tutti coloro che hanno deciso di prendersi cura di un cane ospitato in canile, ma non hanno ancora scelto il loro amico a quattro zampe.

E' possibile ricercare il cane selezionando i requisiti di interesse relativamente alla razza, al sesso e all'età.

Una galleria fotografica mostrerà tutti i cani che rispondono ai criteri di ricerca.

Provincia

TUTTE



Canile

TUTTI



Sesso

TUTTI



Età

TUTTE



Taglia

TUTTE



Razza

TUTTE



Cerca

Ricerca animali d'affezione smarriti

Le segnalazioni di smarrimento degli animali d'affezione registrate dai proprietari sul sito arvetpiemonte (solo quelle corredate da una fotografia) sono consultabili in questa sezione.

Gli animali d'affezione smarriti rimangono pubblicati per 90 giorni a decorrere dalla data di smarrimento.



Dettaglio Cane

Nome	TOTO'
Sesso	M
Razza	INCROCIO
Data smarrimento	13/05/2021
Comune	BRA
Circostanze	Frazione Costamagna, Comune di Lequio Tanaro - 12060

Segnalazione smarrimento

La legge regionale 19 luglio 2004, n. 18 prevede che chiunque smarrisca il proprio cane è tenuto a denunciarlo, entro 3 giorni, alla Polizia Municipale del comune ove è detenuto l'animale, inviando il modulo cartaceo [Allegato 6 – Denuncia di smarrimento](#).

Questa pagina web offre la possibilità di registrare in tempo reale la segnalazione di smarrimento del cane, del gatto o del furetto compilando gli appositi campi con le informazioni richieste e inserendo la fotografia dell'animale.

La segnalazione effettuata su arvetpiemonte, quando confermata dal programma, è sostitutiva dell'invio alla Polizia Municipale dell'Allegato 6.

Le segnalazioni di smarrimento corredate da fotografie rimangono visibili nella sezione [Animali smarriti](#) per 90 giorni.

Tipo identificativo

Microchip

Identificativo dell'animale d'affezione

**Codice fiscale del
proprietario/detentore**

Data dell'evento segnalato

2021

May

20

Inoltra segnalazione

Anagrafe Regionale degli Animali d'Affezione

Segnalazione ritrovamento

Qualora venisse ritrovato un animale d'affezione già registrato come smarrito nel sito arvetpiemonte, è necessario effettuare la segnalazione di ritrovamento per eliminare l'animale dall'elenco degli smarriti.

Tipo identificativo

Microchip



Identificativo dell'animale d'affezione

**Codice fiscale del
proprietario/detentore**

Data dell'evento segnalato

2021



May



20



Inoltra segnalazione

Segnalazione decesso

La legge regionale 19 luglio 2004, n. 18 prevede che il proprietario di un cane, anche per il tramite dell'eventuale detentore, sia tenuto a segnalare al Servizio Veterinario dell'ASL di registrazione dell'animale, entro 15 giorni, la morte del medesimo, inviando il modulo cartaceo [Allegato 7 – Denuncia di morte](#).

Questa pagina web offre ai cittadini la possibilità di effettuare la segnalazione di decesso per i propri cani, gatti e furetti in tempo reale e in sostituzione dell'invio dell'allegato 7.

Tipo identificativo

Microchip



Identificativo dell'animale d'affezione

**Codice fiscale del
proprietario/detentore**

Data dell'evento segnalato

2021



May



20



Inoltra segnalazione



Banca dati dell'Anagrafe Animali d'Affezione

Per conoscere l'anagrafe di provenienza di un cane smarrito occorre digitare il codice a 15 cifre del microchip o quello del tatuaggio nell'apposito spazio.

La lettura del microchip per ottenere il codice può essere effettuata presso i servizi veterinari delle Asl e gli ambulatori veterinari privati muniti di apposito lettore.



Tipo di codice: Microchip Tatuaggio

Codice:

Cerca

Nel caso in cui la ricerca dell'identificativo non produca risultati si può provare a ricercare il codice nelle singole **Anagrafi Territoriali** in quanto le regioni aggiornano i dati della Banca dati dell'Anagrafe Animali d'Affezione con differenti tempistiche.

https://www.salute.gov.it/anagcaninapublic_new/home.jsp

PARLIAMO di GATTILI





COME SI COSTRUISCE UN GATTILE.....? ?





Figura 11: il progetto . La struttura è delimitata da una recinzione esterna chiusa a voliera e prevede diversi complessi casetta-recinto per le varie tipologie di gatti ospitati (residenti, adulti, cuccioli, FIV+, FeLV+) e un'infermeria (ambulatorio + gabbie per la quarantena); sono previste tettoie per i recinti e per i corridoi, le casette sono in legno e riscaldate.





Figura 1: una stanza arredata. Arricchimento ambientale (gioco sospeso, mensola, tiragraffi, divani, finestra) e tombino per il deflusso dell'acqua di lavaggio

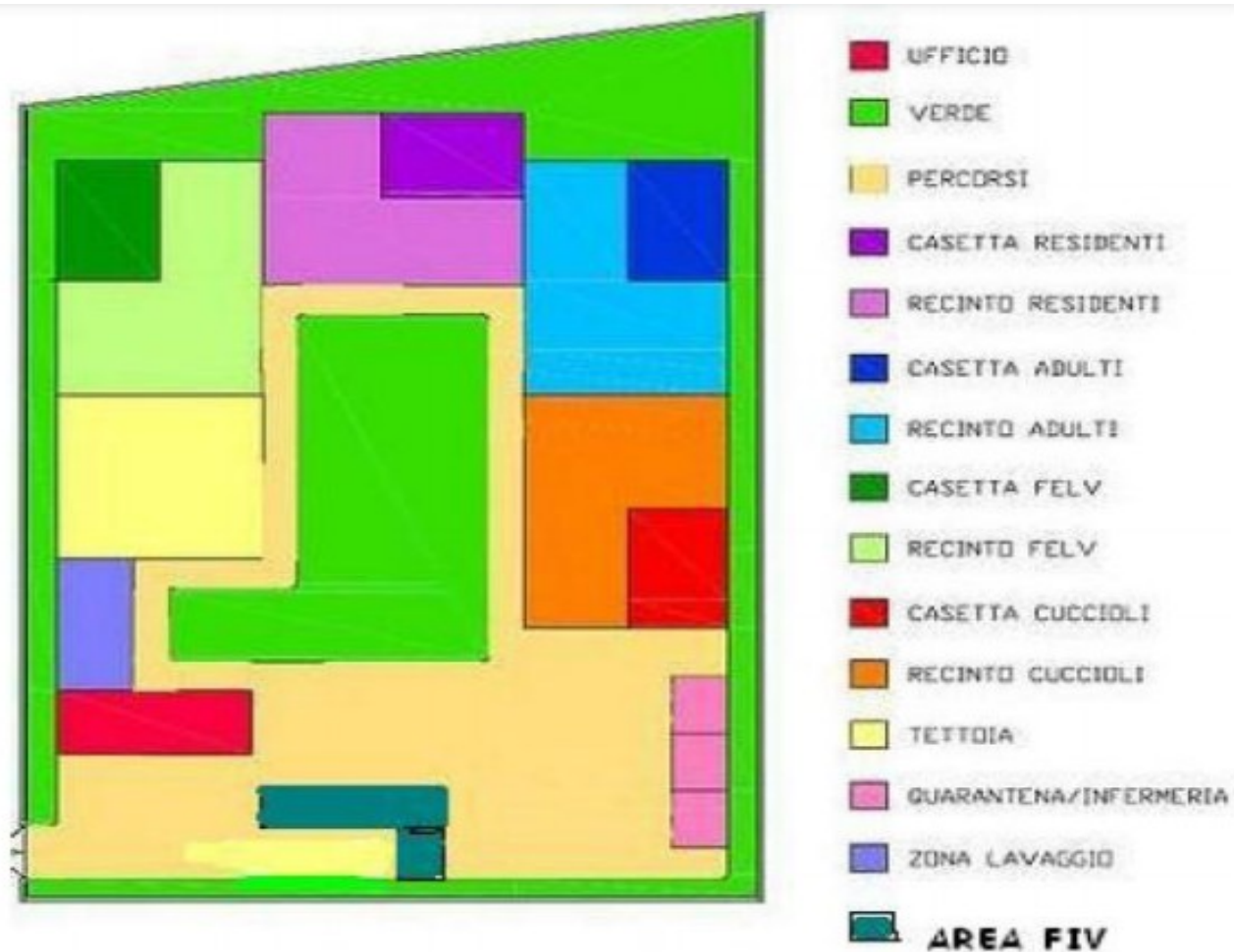

UN PO' DI PRIVACY.....

.....GRAZIE!

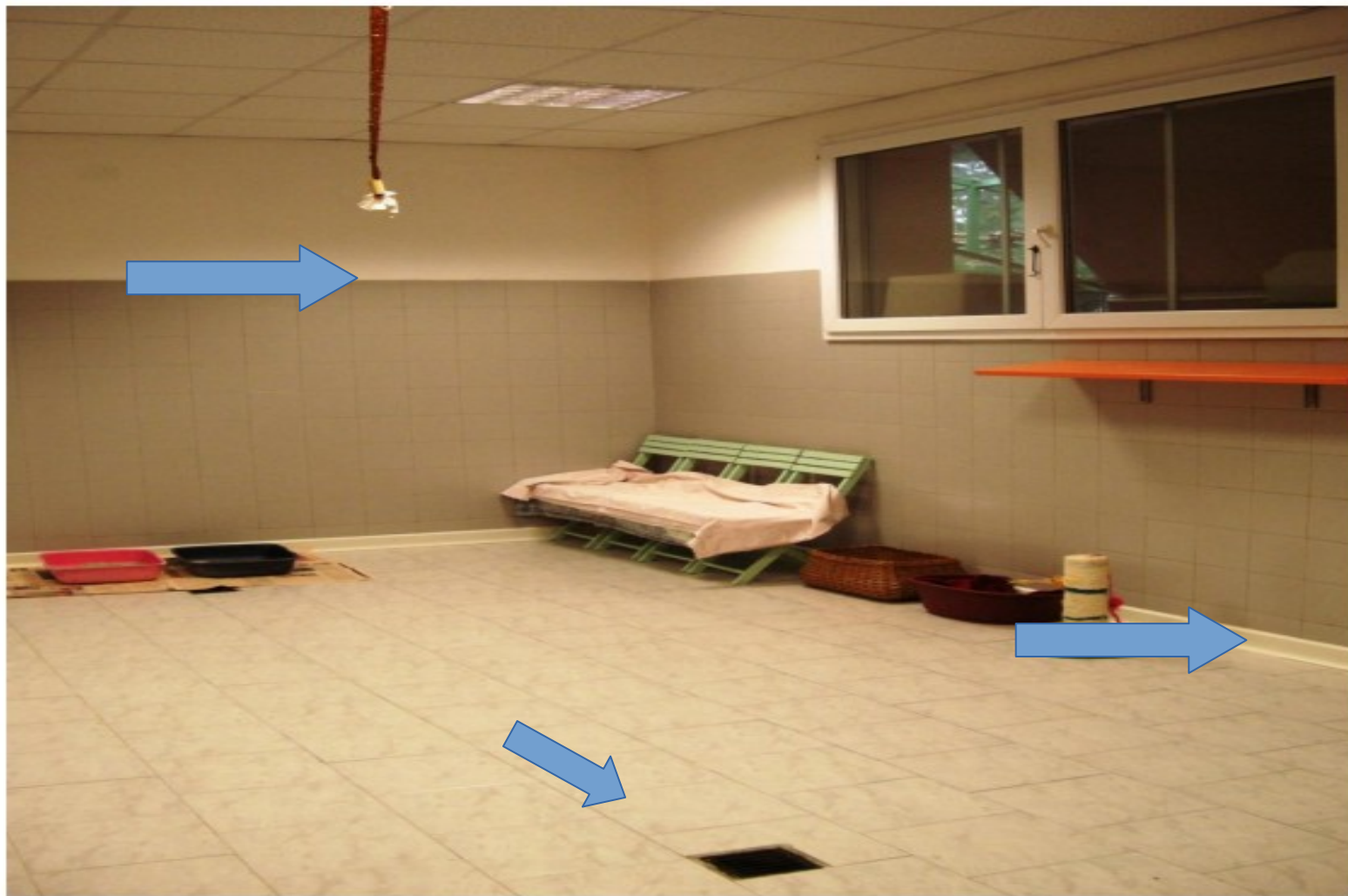

**LOCALE
INFIRMERIA**

Isolamento Ricovero



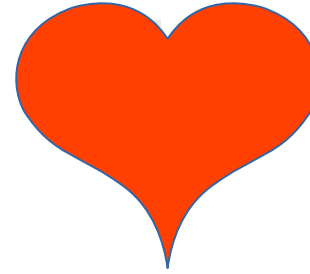

UN
AMORE di
GATTO
.....in
CUCINA.







Figura6: il cortile di una stanza (3 delle 6 stanze arredate hanno un giardinetto esterno, recintato a voliera). Particolare: gioco-nascondiglio

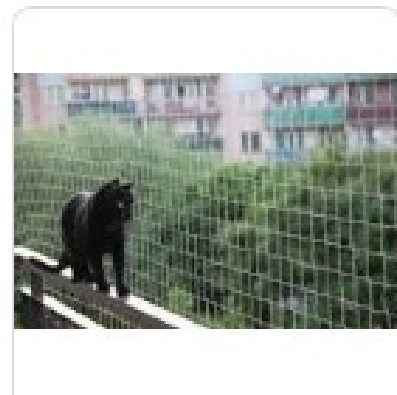

TOTEM ABITATIVI ESTERNI PER GATTI



UN POSTO SICURO
DA DOVE POSSO CONTROLLARE IL MONDO
INTORNO A ME



Figura4: arricchimento ambientale. Piattaforma sopraelevata e tiragraffi



Compiti gestionali del gattile

- **REGISTRAZIONE**
- **BIOSICUREZZA**
- **ZOONOSI**
- **Dlvo 81/2008**

COSA SUCCEDE IN PROVINCIA





PRESIDIO MULTIZONALE DI PROFILASSI
POLIZIA VETERINARIA DI ALESSANDRIA E ASTI



GRAZIE dell'ATTENZIONE

**CORSO per ADDETTI ai CANILI
ed alla CATTURA DEI CANI LIBERI VAGANTI**

7 e 14 ottobre 2022

msaracco@aslal.it